Anteco

PROCESVARMEANLÆG

Mobile varmekanoner og varmluftaggregater fra BM2

Stationære varmeventilatorer fra FLOWAIR

OKLIMA VARMEKANONER

Oklima er blandt markedets mest solgte varmekanoner og er særdeles velegnet til den professionelle bruger.

- Direkte fyret / uden skorsten
  Model SD, velegnet til procesvarme og brug i ventilerede lokaler, til udtørring og frostsikring.
  Virkningsgrad på 100 %.
- Røggasser opblandes med den opvarmede luft, og varmekanonen er derfor velegnet til brug i områder, hvor der ikke opholder sig dyr eller mennesker.

Mindre varmekanoner leveres med kompakt brændstoftank i plast, har lavt tyngdepunkt og er derfor yderst mobile. SD70 levers som "kuffertmodel" med bærehåndtag og uden hjul.
De større modeller leveres med metaltank med større tank-kapacitet.

Modellen SD170XL er udviklet specielt til udtørring af svine-stalde, har større tank end standardmodellen og dermed længere driftstid.

Oklima varmekanoner er udstyret med:

- Professionelle oliefyrsdele fra Danfoss, Delavan eller Suntec
- Oliepumpe
- Avanceret elektronisk ECU-styring
- Højeffektivt brændkammer i varmebestandigt rustfrit stål
- Efterkøling
- 230 V el-tilslutning
- Stik for termostattilslutning (ikke model SD70)
- Hjul (ikke model SD70)

		SD70	SD130	SD170	SD170XL	SD240	SD380
Indfyret ydelse	kW ($H_ø$)	21,4	38,4	49,0	49,0	69,3	111,1
Luftmængde	m^3/t	350	605	1.400	1.400	2.500	4.600
Olieforbrug	kg/t	1,69	3,04	3,88	3,88	5,48	8,85
Tank/-kapacitet	Mat. / l	Plast, 17	Plast, 42	Plast, 42	Metal, 65	Metal, 65	Metal, 105

OKLIMA VARMEKANONER

Oklima er blandt markedets mest solgte varmekanoner og er særdeles velegnet til den professionelle bruger.

- Indirekte fyret / med skorsten
  Model SE og PH, velegnet til procesvarme, hvor der opholder sig mennesker eller dyr, samt til korntørring.
  Virkningsgrad på op til 90 %.
- Røggasser ledes via varmeveksler ud gennem skorstenstilslutningen,
  herved opnås en ren opvarmningsluft.

Mindre varmekanoner leveres med kompakt brændstoftank i plast, har lavt tyngdepunkt og er derfor yderst mobile.
De større modeller leveres med metaltank med større tank-kapacitet.

Modellen PH400 er seriens største varmekanon og er med 2-trinsdrift. Varmekanonen kan manuelt indstilles til høj eller lav ydelse, alt efter opgaven.

Oklima varmekanoner er udstyret med:

- Professionelle oliefyrsdele fra Danfoss, Delavan eller Suntec
- Oliepumpe
- Avanceret elektronisk ECU-styring
- Højeffektivt brændkammer i varmebestandigt rustfrit stål
- Efterkøling
- 230 V el-tilslutning
- Stik for termostattilslutning
- Hjul

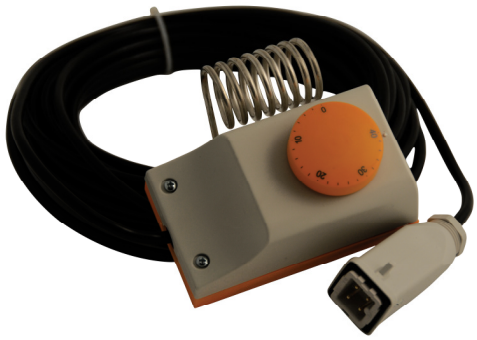

		SE80	SE120	SE200	SE300	PH400
Indfyret ydelse	kW ($H_ø$)	23,4	34,1	58,6	90,6	117,3 / 80,0
Luftmængde	m^3/t	550	1.150	2.500	4.300	5.500
Olieforbrug	kg/t	1,85	2,70	4,64	7,17	9,27 / 6,33
Tank/-kapacitet	Mat. / l	Plast, 42	Plast, 42	Metal, 65	Metal, 105	Metal, 135

JUMBO VARMLUFTAGGREGATER

Jumbo er en stærk spiller inden for meget store mobile varmeløsninger og er særdeles velegnet til den professionelle bruger.

- Indirekte fyret / med skorsten
  Model Jumbo velegnet til opvarmning, hvor der opholder sig mennesker eller dyr, samt til korntørring.
  Virkningsgrad op til 93 %.
- Røggasser ledes via varmeveksler ud gennem skorstenstilslutningen,
  herved opnås en ren opvarmningsluft.

Jumbo mobilt varmluftsaggregat til de helt store opgaver. Jumbo leveres med ekstern oliebrænder og et brændkammer med høj virkningsgrad, der gør den til en af markedets mest driftsøkonomiske. Den kan også leveres med brænder for tank- eller naturgas. Jumbo kræver kun tilslutning til brændstof, el og skorsten, hvilket giver lave installationsomkostninger.

Jumbo er fremstillet i lakeret dobbeltkabinet og udstyret med hjul, hvilket gør den særdeles mobil. Betjeningspanel og brænder er begge monteret i lukket kabinet, hvilket afskærmer mod vejr og vind.

Model M:
230V-1F

Model T:
400V-3F

Udstyrspakke:

- 2 meter rustfrit røgrør med regnhætte
- wireafstivning for røgrør
- flowkontrol med oliefilter

		Jumbo 85 M	Jumbo 110 M	Jumbo 145 M	Jumbo 185 T	Jumbo 235 T
Indfyret ydelse	kW ($H_ø$)	85,6	110,5	144,7	185.5	235,7
Luftmængde	m^3/t	7.200	9.000	12.000	13.000	17.000
Olieforbrug	kg/t	6,77	8,74	11,45	14,68	18,65

FARM VARMLUFTAGGREGATER

Farm er en stærk spiller inden for meget store stationære varmløsninger og er særdeles velegnet til den professionelle bruger.

- Indirekte fyret / med skorsten
  Model Farm er velegnet til opvarmning, hvor der opholder sig mennesker eller dyr, samt til korntørring.
  Virkningsgrad op til 93 %.
- Røggasser ledes via varmeveksler ud gennem skorstenstilslutningen,
  herved opnås en ren opvarmningsluft.

Farm mobilt varmluftsaggregat til de helt store opgaver. Farm leveres med ekstern oliebrænder og et brændkammer med høj virkningsgrad, der gør den til en af markedets mest driftsøkonomiske.
Den kan også leveres med brænder for tank- eller naturgas.
Farm kræver kun tilslutning til brændstof, el og skorsten, hvilket giver lave installationsomkostninger.

Farm leveres i galvaniseret kabinet og er tiltænkt stationært brug.
Hjul og håndtag kan dog tilkøbes, såfremt den skal være mobil.
Farm kan anvendes opretstående eller vandretliggende og er ideel til ophængning under loft.

Model M:
230V-1F

Model T:
400V-3F

Udstyrspakke:
- 2 meter rustfrit røgrør med 90° bøjning og regnhætte
- afstivningsbeslag for røgrør
- overdækning for oliebrænder
  (kun for opretstående montering af Farm varmluftaggregat)
- Flowkontrol med oliefilter

		Farm 110 M	Farm 145 M	Farm 185 T	Farm 235 T
Indfyret ydelse	kW ($H_ø$)	110,5	144,7	185.5	235,7
Luftmængde	m³/t	8.500	11.000	12.000	16.200
Olieforbrug	kg/t	8,74	11,45	14,68	18,65

BH VARMEKANONER

BH er en varmekanon med ekstern brænder indbygget i selve kabinettet. BH-serien skal tilsluttes ekstern olie-tank, 230 V samt skorsten.

BH-serien er monteret med Riello oliebrænder og frisk-lufttilslutning for forbrændingsluften, således at man kan føre friskluft til forbrændingen i støvede miljøer.

BH-serien er velegnet til korntørring, fjerkræhuse samt almen opvarmning på byggepladser eller andre steder, hvor der er behov for mobil procesvarme.

		BH50	BH100
Indfyret ydelse	kW ($H_ø$)	49,8	99,8
Luftmængde	m^3/t	4.100	7.500
Olieforbrug	kg/t	3,94	7,90

SP VARMLUFTAGGREGAT

SP er et stationært varmluftaggregat med ekstern olie-brænder monteret på fronten. SP-serien skal tilsluttes ekstern oliebeholder, 230 V samt skorsten.

SP-serien er monteret med Riello oliebrænder, men kan leveres med brænder for tank- eller naturgas.

SP-serien har en høj effektivitet og er velegnet til rum-opvarmning efter energi-normen ERP2021. Dvs. rumop-varmning i værksteder, produktions- og lager-haller m.m.

SP serien, kan leveres i flere forskellige størrelser.

Kontakt os for yderligere information.

LEO AGRO VARMEVENTILATOR

Varmeventilator til varmtvand, med epoxybehandlet varmeveksler (LEO AGRO SP til fjerkræhuse) eller beskyttet af antikorrosiv belægning (LEO AGRO HP til svinestalde), begge udgaver med lang kastelængde. Ventilatorrør af ABS-plast, og alle samledele er udført i rustfrit stål. Hængsler fæstner varmeveksleren og udblæsningen, og kabinettet har en låseanordning, hvormed luftstrømmen kan føres udenom veksleren, fx ved sommertemperaturer. Hængslerne giver hurtig adgang til indersiden og gør rengøring og vedligeholdelse nem. Ventilatorenheden er støv- og vandtæt i IP-klasse 66.

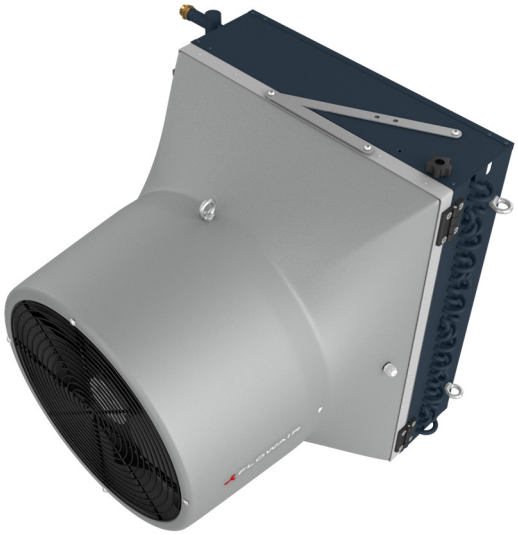

		Leo Agro SP	Leo Agro HP
Varmeydelse	kW	8,7 - 52,6	8,7 - 52,6
Varmeydelse*	kW	25,3	25,3
Kastelængde	m	28	28

* Vandtemperatur fremløb 70° / retur 50˚C - Lufttemperatur indsugning 20˚C

ELITURBO VARMESPARER

Eliturbo bringer varmen, som stiger op under loftet i højloftede lokaler, ned i opholdszonen.

Eliturbo benyttes typisk i industrien, men der er ligeledes gode erfaringer fra installationer i landbruget.

- Malkestalde, til omrøring af luft for at mindske gener fra fluer.
- Fjerkræhuse, for at skabe bedre spredning og ensartning af varmen tættere ved gulvet.

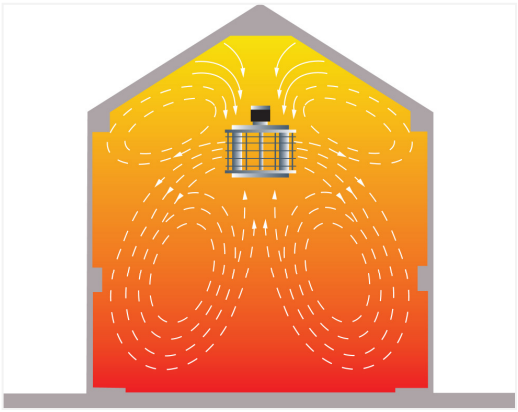

		Eliturbo	Eliturbo2
Bygningshøjde	m	4 - 8	8 - 15
Luftmængde	m³/t	7.500	10.000

Vi kan så meget mere …

Denne prisinformation indeholder
et lille udvalg af vores produkter.
Vores produktprogram indeholder ligeledes:

- gasvarmekanoner
- strålevarmekanoner
- varmeventilatorer
- lufttæpper
- ventilations- og varmeanlæg
- affugtere
- rustfrie stålskorstene
- industrielle støvsugere

samt en masse tilbehør og udstyr til de mange produkter.

Se mere på www.anteco.dk eller ring på 70268326.

Forbehold for fejl og ændringer - Salgs- og leveringsbetingelser fra Anteco Mobile Units A/S og Anteco Thermo Trade A/S er gældende.

Anteco

Anteco Mobile Units A/S
Lucernemarken 7 - 9
5260 Odense S
Tel. (+45) 70 26 83 26
www.anteco.dk